



# Michiko Kono-PECHEUR



**Bonjour et bienvenue...**

**~ I am making Paradis somewhere in the world... どこかで天国を作ってます。**



**Michiko Kono-PECHEUR**  
michikobeekono@gmail.com  
[www.michiko-paris.com](http://www.michiko-paris.com)

Art works and Exhibitions since 2001~2017  
Born in Japan Living in Europe  
une artiste japonaise installée en France.  
Installation/Mixed Media/Concept+Act/Poem/Literature

## Curriculum Vitae



**7.Avril.2017**

**"Praying For Peacefulness in Miyakojima-Okinawa,Japan"**  
**Private Project&Shooting Film**

**15.Oct. ~ 11.Nov. 2016**

**"Les petites Natullere" - Glass and Ceramic**



Mars. 2015

"LA VILLE CONTINENT"

Group expo.OMNI SPACE and GALLERY (Paris.20em.France)

Mixed Media&Poetry reading

Juin. 2014

Concours Nishinomiya city education cultural Centre

-Sculpture "To the Future" (Textile Celamic)



Sep.2013

Journée du Patrimoine Ceremony -inori-  
Concept+Act, Installation sur la Place de la Fontaine à Lagny sur Marne

Juillet. invitation from Paradis Concept+Act à Lagny sur Marne (Chez  
VELIN)



Oct. 2007 Nuit Blanche “Paradis” - Paris III France



Nuit Blanche 2007 Paris Official website

www.paris.fr/nb2007/les-halles-le-marais-bastille/michiko-kono/  
rub\_8020\_stand\_32549\_port\_18525

# REIMS

Le parc Léo-Lagrange accueille ce samedi une création de l'artiste japonaise Michiko Kono Pecheur. Il s'agit d'une installation « géante ».

## Une installation géante au parc Léo-Lagrange

Ce samedi (si le temps le permet), l'artiste Michiko Kono Pecheur propose, au parc Léo-Lagrange, de créer une installation géante en temps réel.

Artiste japonaise installée à Paris depuis novembre 2002, Michiko Kono Pecheur est diplômée d'un « bachelors en sociologie ». À l'issue de ses études, elle a choisi de se consacrer à l'art.

« Depuis mon installation à Paris, j'ai fait deux expositions à la « Galerie Denis » durant les mois d'août 2003 et 2004, ainsi qu'une installation de grande dimension le 25 septembre 2004, l'occasion de saisir une rue du troisième arrondissement de Paris »

### Enthousiasme

L'artiste raconte qu'avec l'aide de Philippe Zimmer (spécialiste de ballons installés à Reims), « la rue du Parc à Paris



Michiko Kono Pecheur, artiste japonaise installée à Paris depuis 2002, espère « créer une installation, un événement artistique. »

était méconnaissable. Ce spectacle n'a pas manqué de soulever l'enthousiasme des habitants du quartier et les passants nombreux dans ce quartier touristique de la capitale. »

Michiko Kono Pecheur a choisi de se spécialiser dans une discipline contemporaine, l'installation de grande dimension.

« J'aime mettre en scène mes œuvres dans un environnement banal du quotidien pour le transformer de manière spectaculaire. Mettre en œuvre mon imagination me donne à éprouver ma créativité et me permet d'explorer mes limites. »

La jeune artiste choisit généralement un thème spirituel car sa recherche est « basée sur l'harmonie. Je ne la séjouis pas comme fugue mais, au contraire, à chaque fois, recrée mais également fruit de nombreux efforts et fragile. »

Patricia Buffet

Sep.2005 "Paradis" Reims France



Sept. Paradis à Reims 2005





June.2005 "Confession" Juin Concours Nishinomiya City education cultural Center  
Installation sculpture Michiko a obtenu le Prix spécial du Jury



June.2005 “Confession” Concept+Act Photo Shooting



Avril 2005 Exposition Atelier Nishinomiya Installation  
« Chercheur d'ange »



Sept. 2004,"Paradis à Paris " Art picnic Galerie Tsenka



Sept.2004" Paradis à Paris ""Art picnic~Group Expo

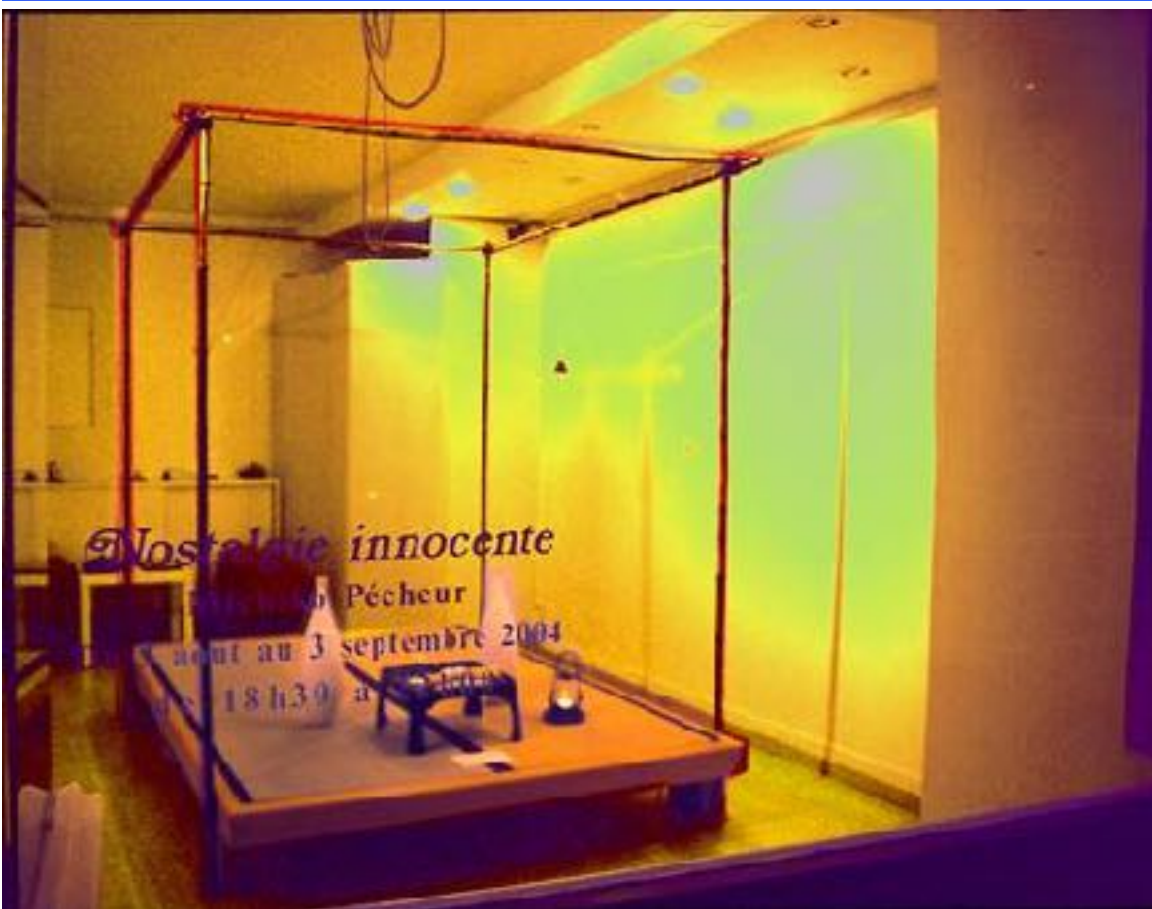



Aug~Sep. 2004 "Nostalgie Innocente"-Galerie Tswenka Paris III France  
Exposition Galerie Tsenka Paris III Installation « Nostalgie Innocente »

2003

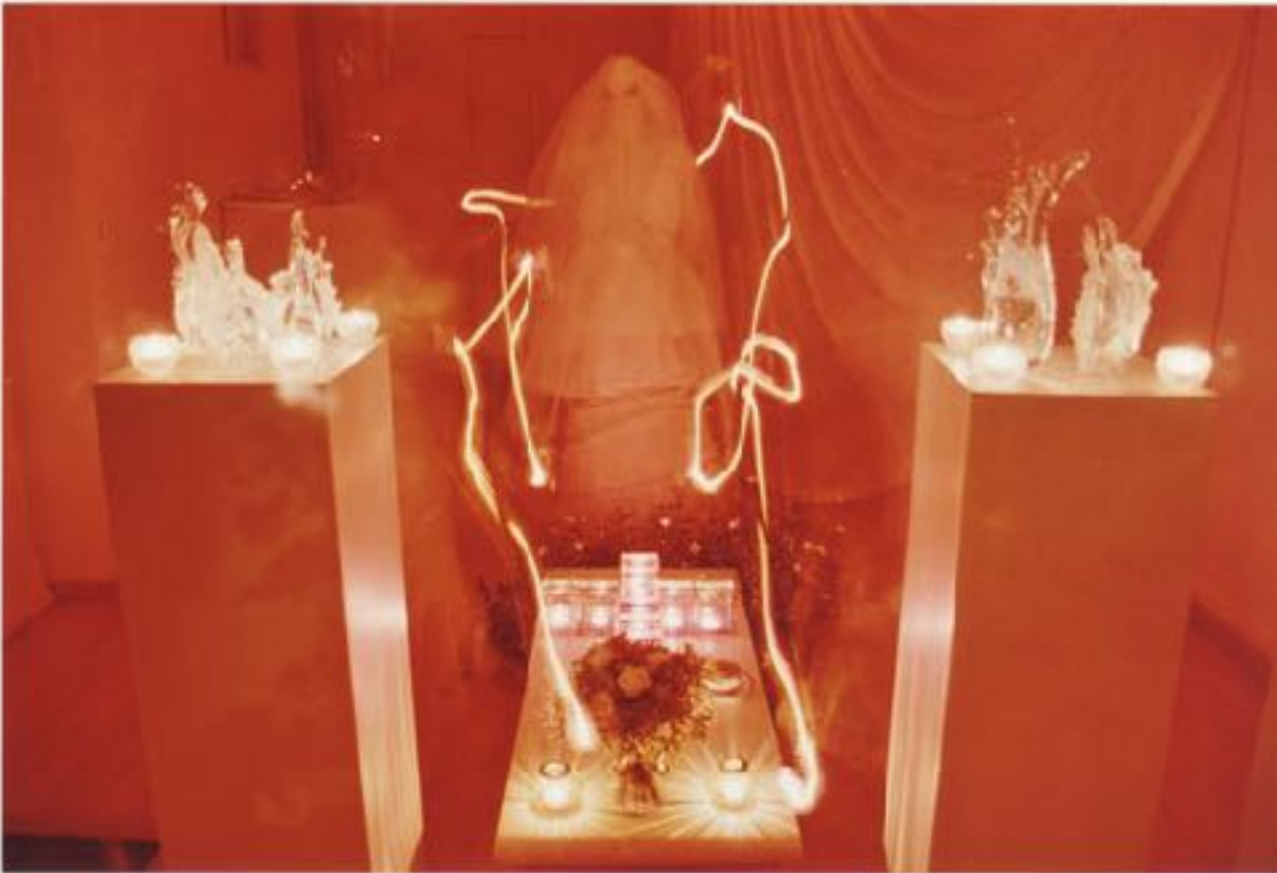

[Août Exposition Galerie Tsenka Paris III Installation « Something Poetic »](#)



Avril.2004 Samy Chalon [Paris III Installation](#)

Avril.2004 [Exposition Galerie Simone Paris III Installation « Voir »](#)



2002 Mai Performance Installation  
Campus de l'Université De l'Etat de L'Ohio « Love is the proof of my  
life »



5.May.2001“Paradis” ~ Luv Dad      Nisinomiya Hyogo Japan



Mai Installation Monumentale Plages de la Ville de Kobé  
« Luv Dad - Heaven »



June.2001. Installation « Outside the Cage »  
Juin Concours Ashiya City Museum Of Art and History  
<http://www.ashiya-web.or.jp/museum/>

2000  
Mai Exposition Installation  
« Boy's Looking for the World, Girls save the Earth »

## Mes autre Activités

---



## Where you can Buy **Michiko's Art?**

---

### DVD and Carte Post Cards from Michiko

---

[La librairie Yvon Lambert](#) ~ Book shop  
108 Rue Vieille du Temple, 75003 Paris France  
Bruno Mayrargue – Bookstore Manager  
Tel: +33 (0)1 42 71 99 44  
[librairie@yvon-lambert.com](mailto:librairie@yvon-lambert.com)  
\*Please contact M.Bruno.

---



### Painting and Post Cards from **Michiko**

---

L'ART GILLES | 57 av. Jean Jaurès - 51100 Reims France  
Tel / Fax : 03 26 97 21 13  
<http://www.art-gilles.com/>  
\*Please contact M.Gilles.

---

**\*Project\***

---



**Conceptual writing 2006~**  
**Video 2006~**  
**Poetry reading 2015~**  
**Cavan in the nature 2015~**  
**Curation Expo 2017~**

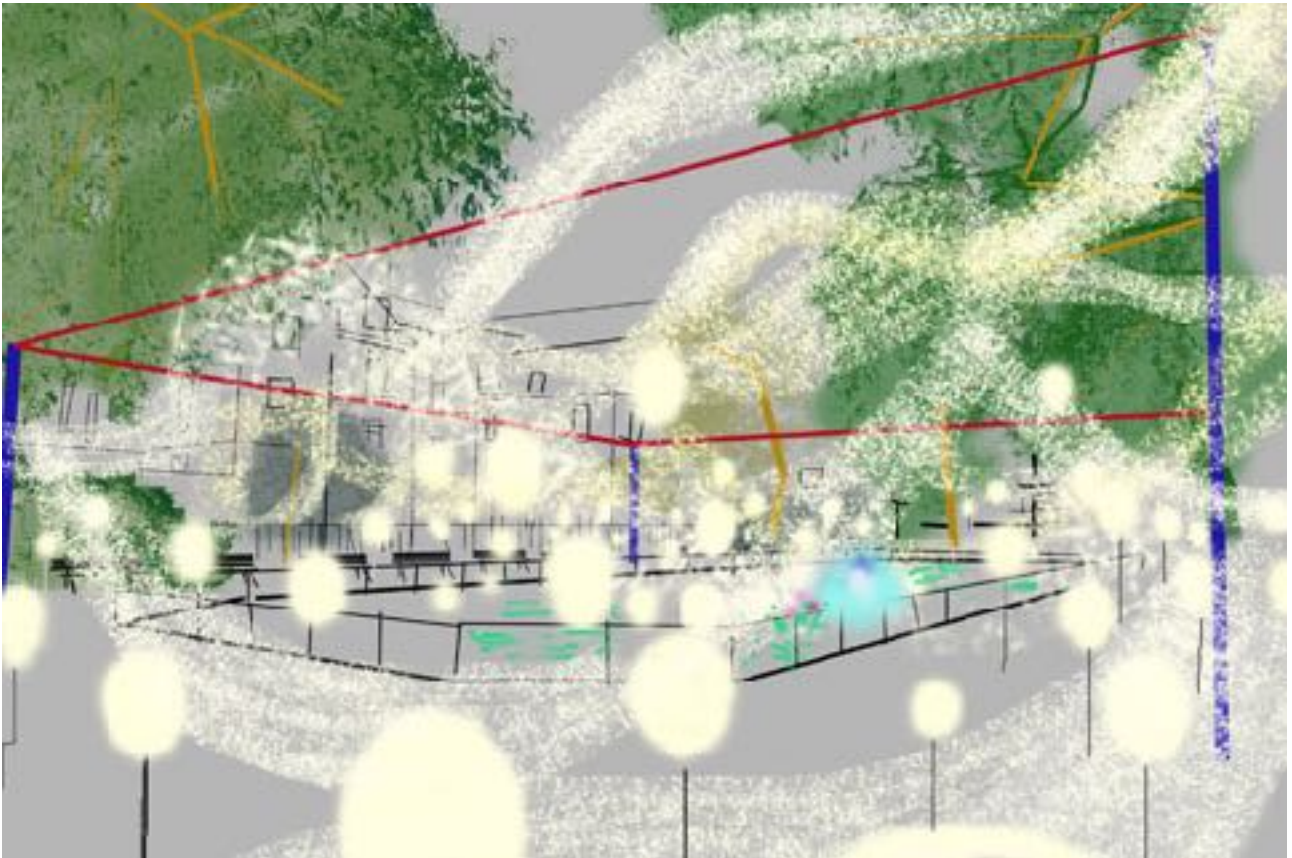

*Concepts : Mon inspiration*

*Je souhaite mettre en pratique, démontrer le fait que notre pensée est capable de construit le réel. Mais je crois aussi que notre conscience ne peut pas tout percevoir de la réalité. Qu'il existe un au-delà du sens et de l'expérience et qui pourtant fait parti de l'Univers.*

*En tant qu'artiste, ma tâche est de créer du beau. Cependant, je n'arrive à mes fins que quand j'ai atteint le sublime !  
Aug.2005.*



“Medina declaration” 7.Avril.2014.

Michiko Kono - Pecheur will use her Art for to use for find absolute truth.

The person to use for Art to be looking for Absolute truth which include forever will call “Medina”and Art for that called”Medinart”.

Human being = Media

The person to be looking for the reason why we are NOW and HERE=Medina

Media + doing Art for to reach truth= “MEDINART”

Truth can be Absolute? Absolute Truth is Exsit or Not?

So long I was thinking “Absolute Truth” is Exsit or Not.All of Truth is concern each of side and different with situation.It means all factors are changing.

But I was looking for something Exist,even we change all of things.All can change always with time and place.therefore....Something like a Diamond will make solid one center point which nothing can't reach for changing.

We called maybe"God""or Absolute Truth",Nothing will make change forever, we can't reach, we can't see.But this can be measure "All".

Kind of "Idea" which we can't reach in the reality, we will call it "Absolute Truth."

We can use it for to know "Why we are here?" "Why we have to do this?" "Why we have to feel like this?" "Why we are born?" "Why we have to be?" "Why we have to die?"

All of question start"Why.....?" "Absolute Truth"can be answer like Master Key.

When we got "Master key",I believe we can open all of Doors,like "Gate of Paradis."(Heaven)





Who you are?

Maybe my name is Michiko Kono -PECHEUR.  
Maybe Not.

Why you know “Your Name”?  
Why you have confidence “Who you are”?



Why you believe that “You had come from Yesterday” is exact same person?

Yesterday I met you, Today I am meeting you, Is this really same... Person?

Why you can have confidence “You are continuously....always”You” and  
Never stop “You”.

I can't believe that anything.

Now, and Future and Past, How the time running, like a River?

2 rivers Marginal point water is “Now”?”Past”?”Future”?

How we could be separate “You” and “Me” and “Others”.

You are thinking, From here, “It's me.” Where is your Body line, this line made  
separation from the Outside World?

Maybe.

If this line melting somewhere you can't see, from where to where is....Still  
“Are you?”

I am not sure....from where to where is “Me”.

And so, from where, it is called “YOU”?

You and Others....how to divide?

===

# Contact

*Welcome*

*Hello and welcome to Michiko's website, who lives in France as Japanese  
Artist. Please send her e-mail, if you are interested in her Art Works.*

*Thank you and see you somewhere soon...*

**~Contact~**

**[michikokono@hotmail.com](mailto:michikokono@hotmail.com)**

**[michikobeekono@gmail.com](mailto:michikobeekono@gmail.com)**



Bienvenue

***Bonjour et bienvenue sur le site Internet de Michiko, une artiste japonaise installée en France.***

*Inspirée par l'environnement, Michiko créer des oeuvres de grande dimension. Elle aime intervenir dans des lieux banals et les transformer, le temps d'une soirée en lieux extraordinaires !*

*La joie et la bonne humeur festive qui règne durant ces soirées est l'occasion pour certains de découvrir l'art contemporain.*

*N'oublions pas le sens profond de l'oeuvre de Michiko que je vous invite à découvrir tout au long de ce site.*

*Je vous souhaite une*

*agréable visite et sachez que vos commentaires seront beaucoup appréciés. A très Bientôt...*

*Si vous souhaitez me contacter vos commentaires et vos projets m'intéressent ...*

*Vous pouvez m'écrire à l'adresse suivante :*

**Michiko**  
**[michikokono@hotmail.com](mailto:michikokono@hotmail.com)**  
**[michikobeekono@gmail.com](mailto:michikobeekono@gmail.com)**

+33(0)6 86 46 09 57

ようこそ はじめまして

フランス在住の日本人アーティスト *Michiko Kono* のウェブサイトにご訪問ありがとうございます。インスピレーションを大切に、自由な素材と方法で表現活動、作品制作を続けております。作品にご興味ありましたら、是非、下記メールアドレスよりご連絡頂けましたら幸いです。展示会、イベント、展覧会情報をお送りいたします。

いつかどこかでお会いできる日を楽しみにしております。

*Michiko Kono*

**michikokono@hotmail.com**  
**michikobeekono@gmail.com**  
+33(0)6 86 46 09 57(フランス)

~~~~~Thank you for the photos...

2001 Paradis-Yasuyoshi Ienaka,  
2003 Something Poetic-Aiko Nishikubo,  
2004 Paradis Paris-Dominique Burel and Zaza,  
2005 Paradis Reims-Jean Christfer Hanche,  
2013 Lagny sur Marne Celemony for Paradis-Jean-Thierry Boisseau,  
Profile photo Nicolas Guerbe.